

PŘÍSTAVBA č.1 NOVÝ STAV viz výkres č. D.1.1.3.2

SO 02
BUDOVA B
SO 01
BUDOVA A

+/- 0,000 = STAVAJÍCÍ ÚROVEŇ PODLAHY V 1.NP BUDOVY B

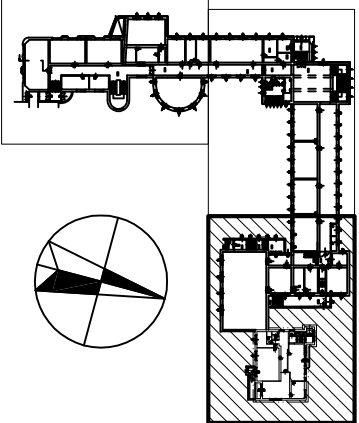

| | | | |
|---|--|--|-----------------|
| Hlavní inženýr projektu | | Ing. Radec Mlýšek | Autentizace: |
| Zodpovědný projektant | | Ing. Jaroslav Mlýšek | |
| Výpracoval | | Ing. Václav Novák | IRBOS |
| Kdř: | | PAROUBICKÝ | |
| Investor: | | M.Ú. : MĚSTSKÝ ÚŘAD PARDUBICE | Číslo zakázky : |
| Investor: | | Paroubický kraj, Komenského nám. 125, 532 11 Pardubice, IČ: 70892922 | |
| Akce: | | REALIZACE ÚSPOR ENERGIE - SPŠE A VOŠ PARDUBICE. | Stupeň PD : |
| BUDOVY A, B, D | | | |
| na parc.č.st. 314/1 a parc.č.st. 314/2, k.ú. Pardubice (717657) | | | Datum: |
| ARCHITECTONICKO STAVEBNÍ ŘEŠENÍ | | | |
| Měřítko: | | 1:100 | Formát: |
| Číslo paré: | | 4x A4 | |
| Název: | | PUDORYS 1.NP - BUDOVA A + B | Číslo výkresu: |
| | | | |

D.1.1.3.1